

# INFORME DE TRANSPARENCIA 2020

**SAÚDE MENTAL FEAFES GALICIA**

Rúa Belgrado nº 1 baixo, 15707  
Santiago de Compostela

## Índice

<b>1.</b>	<b>Información da organización</b> .....	<b>3</b>
1.1.	Ámbito de actuación	
1.2.	Normativa de aplicación	
1.3.	Organigrama e órganos de goberno	
<b>2.</b>	<b>Información económica e orzamentaria</b> .....	<b>6</b>
2.1.	Convenios coas administracións públicas	
2.2.	Axudas e subvencións das administracións públicas	
2.3.	Contas anuais e informe de auditoría	
2.4.	Retribucións e rangos salariais	
<b>3.</b>	<b>Anexos</b> .....	<b>10</b>

## 1. Información da organización

### 1.1. Ámbito de actuación<sup>1</sup>

A Federación de Asociacións de Familiares e Persoas con Enfermidade Mental de Galicia, FEAFES, é unha entidade sen ánimo de lucro e de interese social que naceu en 1995. No ano 2020 integraba a 15 asociacións membro e ten presenza en 34 localidades galegas, agrupando mais de 6.200 persoas socias.

#### ASOCIACIÓNS A CORUÑA

Saúde Mental Ferrol - Narón	981 388 992
Saúde Mental Ferrol - Cerdido	981 388 992
Apem - A Coruña	981 132 218
Apem - Betanzos	981 773 047
Apem - Culleredo	981 652 082
Apem - Carballo	981 757 177
Apem - Cee	981 747 255
Apem - Vimianzo	698 184 307
Fonte da Virxe - Santiago	981 884 239
A Creba - Noia	981 824 921
A Creba - Ribeira	981 107 013
Andaina - Dodro	981 802 078
Andaina - Ordes	650 270 824

#### ASOCIACIÓNS LUGO

Albores - Monforte	982 404 968
Albores - Chantada	982 454 158
Alume - Lugo	982 251 602
Alume - Guitiriz	982 370 140
A Mariña - Burela	982 581 620
A Mariña - Ribadeo	982 130 014
A Mariña - Cervo	982 557 692

#### ASOCIACIÓNS OURENSE

Morea - Ourense	988 237 454
Morea - Verín	988 412 557
Morea - O Barco de Valdeorras	988 320 934

#### ASOCIACIÓNS PONTEVEDRA

Lar - Vilagarcía	986 502 571
Alba - Pontevedra	986 859 368
Lenda - Redondela	986 404 200
Doa - Vigo	986 483 208
Doa - Cangas	986 304 015
Avelaíña - A Guarda	986 610 021
Avelaíña - Baiona	986 389 233
Avelaíña - Pontearreas	986 610 021
Avelaíña - A Cañiza	986 610 021
Morea - Lalín	986 781 460

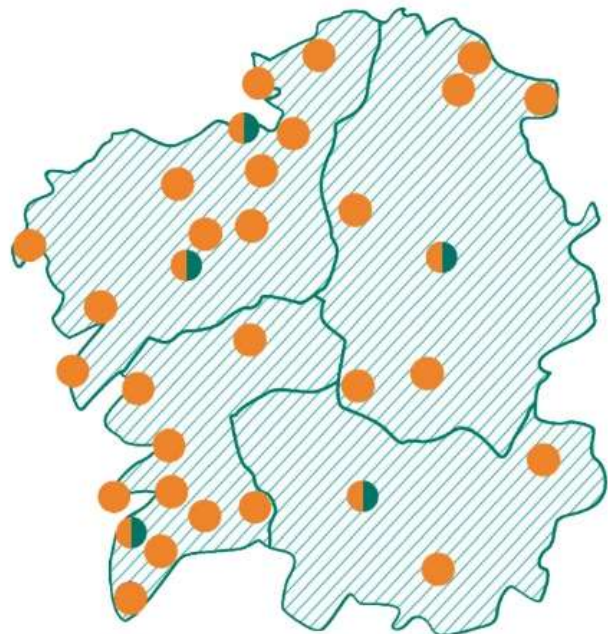

<sup>1</sup> Nas asociacións da provincia de A Coruña inclúese tamén a ASPANEPS-Ferrol ( 981-300370)

## 1.2. Normativa de aplicación

- Constitución Española, aprobada o 31 de outubro de 1978, que establece no seu artigo 22 o dereito á liberdade de asociación.
- Lei Orgánica 1/2002, do 22 de marzo, reguladora do Dereito de Asociación.
- Real Decreto 1497/2003, do 28 de novembro, polo que se aproba o Regulamento do Rexistro Nacional de Asociacións e das súas relacións cos restantes rexistros de asociacións.
- Lei 19/2013, do 9 de decembro, de transparencia, acceso á información pública e bo goberno.
- Lei 10/2010, do 28 de abril, de prevención do branqueo de capitais e do financiamento do terrorismo.
- Real Decreto 304/2014, do 5 de maio, polo que se aproba o Regulamento da Lei 10/2010, do 28 de abril, de prevención do branqueo de capitais e do financiamento do terrorismo.
- Real Decreto Legislativo 3/2011, do 14 de novembro, polo que se aproba o texto refundido da Lei de Contratos do Sector Público.
- Lei 38/2003, do 17 de novembro, xeral de subvencións e o seu regulamento.
- Lei 9/2007, de subvencións de Galicia.

## 1.3. Organigrama e órganos de goberno

Na estrutura organizativa de Saúde Mental FEAFES Galicia existen dous niveis de organización diferenciados e coordinados: o nivel político e o nivel técnico.

O nivel político represéntao a Asemblea Xeral e a Xunta Directiva, que é o órgano de goberno elixido na Asemblea coa fin de cumprir e facer cumprir os acordos pactados. A nivel técnico, Saúde Mental FEAFES Galicia conta con varios departamentos encargados da xestión da entidade e da prestación dos servizos ás persoas usuarias.

### **XUNTA DIRECTIVA 2020:**

#### **PRESIDENCIA**

Xosé Ramón Girón García. Asociación A Creba (Noia - A Coruña)

#### **VICEPRESIDENCIA**

Manuel Fernández Prado. Asociación Alume (Lugo)

#### **SECRETARÍA**

Mar Piñeiro Sobrido. Asociación Fonte da Virxe (Santiago - A Coruña)

#### **TESOURERÍA**

Félix Pena Calvo. Asociación Saúde Mental Ferrol, Eume e Ortegá (Narón - A Coruña)

## VOCALES

- M<sup>a</sup> Eugenia Pérez Amieiro. Asociación Apem (A Coruña)
- Leopoldo Robla Álvarez. Asociación Doa (Vigo - Pontevedra)
- M<sup>a</sup> Cristina Martín Fragnerio (Redondela - Pontevedra)
- Carmen Blanco Rodríguez. Asociación Alba (Pontevedra)
- Jorge Machado Riveiro. Asociación A Mariña (Burela - Lugo).
- José María Regueiro Otero. Asociación Avelaíña (A Guarda - Pontevedra)
- Juan Eduardo Mosquera Vidal. Asociación Andaina (Dodro/Ordes - A Coruña)
- Amelia Varela Artusio\*(hasta 29/10/2019)/ José Treviño García\* (desde 30/10/19)  
Asociación Lar (Vilagarcía - Pontevedra)
- M<sup>a</sup> Ángeles Fernández Araújo. Asociación Morea (Ourense)
- Delia Guitián Rodríguez. Asociación Albores (Monforte - Lugo)
- Elena Rodríguez Seoane, Asociación Aspaneps (O Ferrol)

## ORGANIGRAMA:

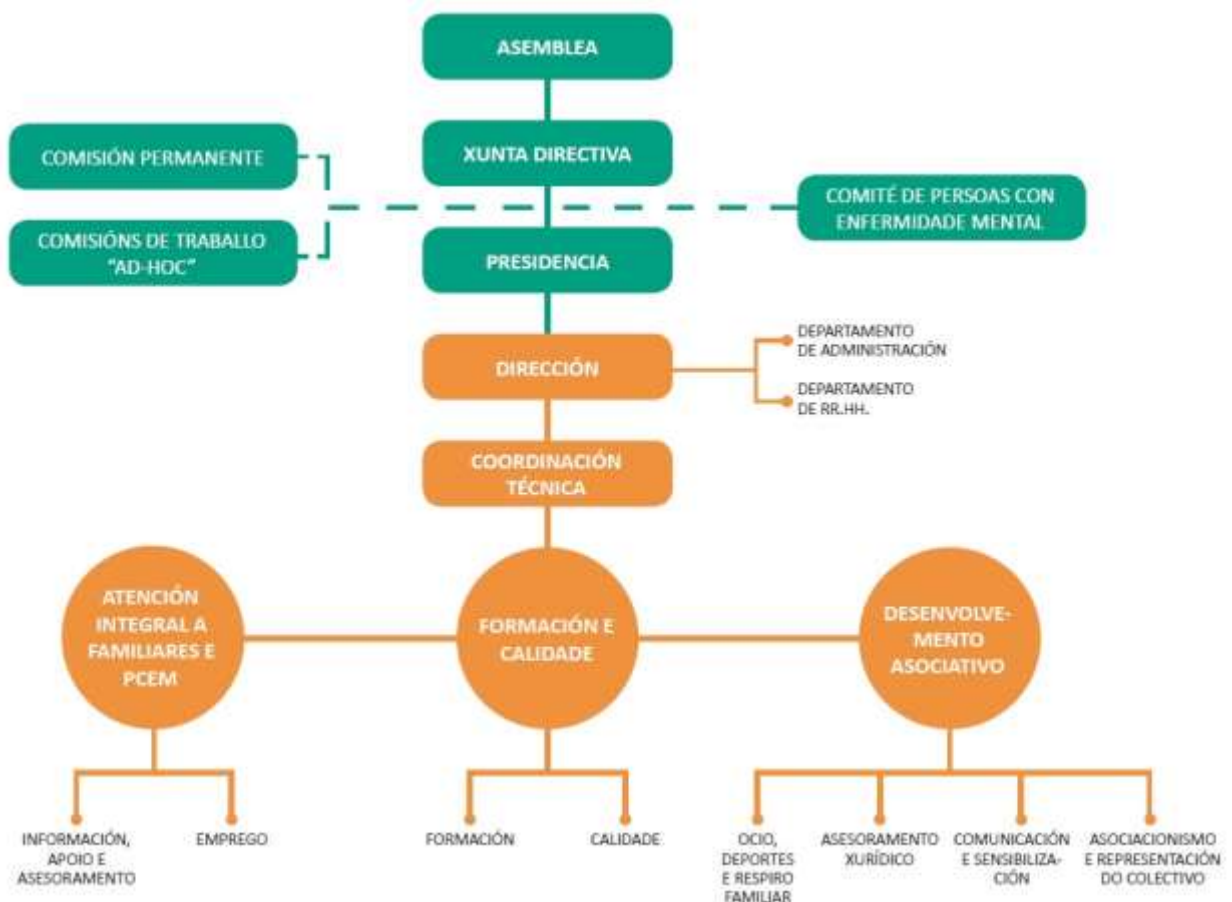

## 2. Información económica e orzamentaria

### 2.1. Convenios coas administracións públicas - ano 2020

Convenio	Admin. autonómica	Obxecto	Duración	Importe <sup>2</sup>	Data
Convenio Servizo Galego de Saúde	<b>Consellería de Sanidade</b>	Desenvolvemento de actividades de formación, información e apoio as PEM e aos seus Familiares e do programa Coidamos de ti.	1 ano	92.738,00€	Convenio asinado o 8 de xullo de 2020
Convenio Servizo Galego de Saúde	<b>Consellería de Sanidade</b>	Programa de captación e atención precoz a familiares en primeiros episodios de enfermidade Mental	1 ano	20.000,00€	Convenio asinado o 8 de xullo de 2020
Convenio Consellería de Política Social	<b>Consellería de Política Social</b>	Programa dirixido as persoas con enfermidade mental residentes en Galicia e mantemento da Federación	1 ano	635.736,00€	Convenio asinado o 12 de xuño de 2020
Convenio Consellería de Política Social	<b>Consellería de Política Social</b>	Programa de apoio socio-educativo comunitario e prevención da situación de dependencia no medio rural	1 ano	100.000,00€	Convenio asinado o 16 de novembro de 2020
Convenio	Admin. Local e Prov.	Obxecto	Duración	Importe	Data
Convenio Concello de Santiago	<b>Concello de Santiago</b>	Atención a persoas con enfermidade mental crónica e persoas sen fogar o en grave risco de exclusión	10 meses	60.000,00€	Convenio asinado o 2 de outubro do 2020
Convenio Concello de A Coruña	<b>Concello de A Coruña</b>	Prospección e inserción laboral para persoas con enfermidade mental	1 ano	28.000,00€	Convenio asinado o 30 de xuño de 2020
Convenio Concello de Vigo	<b>Concello de Vigo</b>	Aluguer e mantemento	1 ano	7.480,34€	Convenio Asinado 16 de xuño de 2020
Convenio Concello de Lugo	<b>Concello de Lugo</b>	Servizo de emprego e formación para persoas con enfermidade mental	1 ano	5.000,00€	Convenio asinado 23 de decembro de 2020
Convenio Deputación de Lugo	<b>Deputación de Lugo</b>	Intermediación laboral e prácticas laborais	1 ano	40.159,39€	Convenio asinado o 23 de outubro de 2020
				<b>989.113,73€</b>	

<sup>2</sup> Ver anexo 1, páxina 11

## 2.2. Axudas e subvencións das administracións públicas - ano 2020

Entidade Pública Estatal ou Autonómica	Obxecto	Duración	Importe concedido	Orde, procedemento o resolución
<b>Consellería de Política Social</b>	Varios Programas 0,7 IRPF	1 ano	315.503,39€	Resolución do 31 de decembro do 2020 publicada no DOGA nº 9 do 15 de xaneiro do 2021. Programas a executar no 2021
<b>Consellería de Política Social</b>	Itinerarios personalizados de inserción para personas sin hogar con problemas de salud mental	5 meses	17.264,58€	Resolución do 8 de outubro do 2020. DOGA 223 do 4 de novembro do 2020 Orde do 4 de maio do 2020.DOGA nº 90, do 11 de maio do 2020
<b>Consellería de Política Social</b>	Itinerarios personalizados de inclusión para personas con problemas de salud mental	5 meses	17.264,58€	Resolución do 8 de outubro do 2020. DOGA 223 do 4 de novembro do 2020 Orde do 4 de maio do 2020.DOGA nº 90, do 11 de maio do 2020
<b>Consellería de Política Social .D.X de Xuventude e Voluntariado</b>	Programa de Sensibilización, Formación e Voluntariado	1 ano	1.800,00€	Resolución do 31 de xullo de 2020. DOGA nº 159, do 10 de agosto do 2020
<b>Consellería de Sanidade</b>	Programas de interese xeral para fins de carácter socio sanitarios nos ámbitos dos trastornos mentais e as adicións, orientados a minimizar o impacto da pandemia por covid-19	1 ano	194.489,86€	Comunicación da resolución de 15 de decembro do 2020 da Consellería de Sanidade. DOGA nº218, do 20 de outubro do 2020.
<b>Vicepresidencia e Consellería de Presidencia, Administracións Públicas e Xustiza.</b>	Atención integral a mulleres con enfermidade mental en situación de vulnerabilidade	1 ano	28.000,85€	Resolución do 10 de xuño do 2020.DOGA nº 118 do 17 de xuño do 2020
<b>Consellería de Economía Emprego e Industria</b>	Programa de cooperación servizo de atención integral a persoas con enfermidade mental e as súas familias	1 ano	42.921,00€	Comunicación da resolución de 30 de decembro do 2020.Orde de 31 de xullo de 2020.DOGA nº 162 do 13 de agosto do 2020.
<b>Consellería de Economía , Emprego e Industria</b>	Orientación laboral- servizo de emprego	1 ano	392.000,00€	Comunicación da resolución de 26 de xuño de 2020. DOGA do 17 de decembro do 2019
<b>Consellería de Emprego e Igualdade</b>	Posta a punto para o emprego para persoas perceptoras de Risga	2020-2022	300.000,00€	Comunicación de resolución de 13 de agosto do 2020.Orden do 30 de decembro do 2019. DOGA nº 16 do 24 de xaneiro do 2020
<b>Consellería de Emprego e Igualdade</b>	Programa Integrado de emprego	2020-2021	250.000,00€	Comunicación da resolución de 6 de novembro. DOGA nº 20 do 30 de xaneiro /Orde

				do 27 de decembro do 2019
<b>Consellería de Emprego e Igualdade</b>	Programa emrega discapacidade e exclusión: bono emprego con apoio	1 ano	20.637,41€	Orde do 1 de xuño de 2020 (DOG.núm.111 do 9-06-20)
<b>Entidade Pública Provincial ou Local</b>	<b>Obxecto</b>	<b>Duración</b>	<b>Importe concedido</b>	<b>Orde ou Procedemento</b>
<b>Deputación de A Coruña</b>	Proxecto de inserción laboral para PEM (mantemento)	1 ano	25.000,00€	BOP nº 170, de 13 outubro do 2020
<b>Deputación de A Coruña</b>	Proxecto de Inserción laboral para PEM (inversións)	1 ano	3.240,98€	BOP nº 153, de 16 setembro do 2020
<b>Deputación de Pontevedra</b>	PRACTICUM -Prácticas non laborais	1 ano	20.000,00€	Comunicación resolución 6 de agosto do 2020
<b>Concello de Vigo</b>	Progr. Integral de Información y Atención Socio-familiar a Familiares, Coidadores e PEM.	1 ano	1.654,00€	Comunicada resolución Concello de Vigo, 8 de outubro de 2020
<b>Concello de Ourense</b>	Prospección e inserción laboral	1 ano	9.034,00€	Resolución nº 2920 do BOPOU , 5 de decembro de 2020
			<b>1.638.810,65€</b>	

### 2.3. Contas anuais e informe de auditoría<sup>3</sup>

#### ORZAMENTO 2020 E INFORME DE LIQUIDACIÓN:

EXERCICIO 2020	Liquidación	Orzamento	Desviación
<b>INGRESOS</b>	2.080.698,00 €	2.011.918,00 €	<b>+68.780,00 €</b>
<b>GASTOS</b>	2.072.014,20 €	2.006.406,00 €	<b>+65.608,20 €</b>
<b>BENEFICIO</b>	<b>8.864,76 €</b>	<b>5.512,00 €</b>	<b>+3.352,76 €</b>

#### 2.4.- Retribucións e rangos salariais

##### XUNTA DIRECTIVA:

Os membros da Xunta Directiva de Saúde Mental FEAFES Galicia non reciben retribucións salariais nin compensacións económicas polo desempeño dos seus cargos.

- **Dietas percibidas polos membros da Xunta Directiva / movemento asociativo no 2020: 0,00 €.**

<sup>3</sup> O informe de auditoría e a memoria económica do 2020 pódense consultar en [www.feafesgalicia.org](http://www.feafesgalicia.org)



- **Seguro de responsabilidade civil para administradores e directivos no 2020:** Póliza de Seguro asinada coa aseguradora AIG cunha cobertura de ata 600.000€. Coste anual da póliza: 588,33€

#### REMUNERACIÓN PROFESIONAIS<sup>4</sup> E EQUIPO TÉCNICO:

- **Convenio Colectivo de Referencia<sup>5</sup>:** última versión e actualización do Convenio Colectivo de Oficinas e Despachos de A Coruña.
- **Rango salarial para postos de dirección e coordinación.** De 33.299,16 €/ano brutos (Dirección, descontando a antigüidade) a 27.528,72 €/ano brutos (Coordinación, descontando a antigüidade). Xornada completa.
- **Rango salarial para postos de atención directa e outros.** De 23.759,88€/ano brutos (descontando a antigüidade, con responsabilidades de coordinación) a 21.359,88 €/ano brutos (descontando a antigüidade) para postos de atención directa. Xornada completa, e 14.400,00 €/ano brutos para o persoal de apoio administrativo a xornada completa.

---

<sup>4</sup> Ver anexo 2, páxina 12

<sup>5</sup> [http://www.iem-net.com/uploads/legislacion/documentos/sp/198\\_doc.pdf](http://www.iem-net.com/uploads/legislacion/documentos/sp/198_doc.pdf)

## 3. Anexos

### Anexo 1

Os importes que figuran nos cadros do punto 2, fan referencia unicamente ás cantidades concedidas. É necesario aclarar que non todas estas cantidades foron abonadas no ano 2020 xa que hai subvencións e/ou axudas cuxos pagos se levaron ou levarán a cabo no ano 2021. Por outra banda, os importes concedidos poden sufrir minoracións ou devolucións posteriormente ás xustificacións e a fiscalización por parte do financiador.

**Cadro 1:** *Relación sacada da memoria económica 2020 aprobada en Asemblea Xeral o 29 de xuño de 2021*

Entidad concedente y elemento adquirido con la subvención o donación	Año concesión	Período de aplicación	Importe concedido	Imputado a Resultados hasta comienzo del ejercicio	Imputado al Resultado del ejercicio	Total imputado a Resultados	Minoración	Pendiente de imputar a resultados
Xunta Mantenimento y Autonomía	2020	2020	635.738,00	0,00	635.738,00	635.738,00	0,00	0,00
Xunta Formación e Información	2020	2020	92.738,00	0,00	92.738,00	92.738,00	0,00	0,00
Xunta Sanidade Atención	2020	2020	20.000,00	0,00	20.000,00	20.000,00	0,00	0,00
Xunta Voluntariado	2020	2020	1.800,00	0,00	1.800,00	1.800,00	0,00	0,00
Xunta Igualdade	2020	2020	28.000,85	0,00	28.000,85	28.000,85	0,00	0,00
Xunta Info. Orientación e Busca Emp.	2020	2020/2021	392.000,00	0,00	197.961,72	197.961,72	0,00	194.038,28
Xunta Info. Orientación e Busca Emp.	2019	2019/2020	392.000,00	197.961,72	192.249,57	390.211,29	1.788,71	0,00
Xunta RISGA	2020	2020/2022	300.000,00	0,00	40.000,00	40.000,00	0,00	260.000,00
Xunta Integrados Emprego	2020	2020/2021	218.997,00	0,00	20.644,64	20.644,64	0,00	198.352,36
Xunta Integrados Emprego	2019	2019/2020	250.000,00	29.150,88	220.849,12	250.000,00	0,00	0,00
Xunta Integrados Emprego Comp.	2020	2020	22.534,25	0,00	22.534,25	22.534,25	0,00	0,00
Xutna Emprego con Apoio	2020	2020	20.637,41	0,00	20.637,41	20.637,41	0,00	0,00
Xunta Programas Cooperación	2019	2019/2020	11.604,82	3.149,82	8.454,80	11.604,82	0,00	0,00
Xunta Programas Cooperación	2019	2019/2020	42.921,00	119,20	42.801,80	42.921,00	0,00	0,00
Xunta Programas Cooperación	2020	2020/2021	42.921,00	0,00	712,67	712,67	0,00	42.208,33
Xunta Inclusión	2020	2020/2021	100.284,58	0,00	39.982,94	39.982,94	0,00	60.281,64
Xunta Itinerarios Formación	2019	2019/2020	60.000,00	35.016,63	24.943,37	59.960,00	0,00	40,00
Xunta Apoio no fogar	2020	2020	100.000,00	0,00	100.000,00	100.000,00	0,00	0,00
Xunta IRPF 0,7%	2020	2020	34.466,58	0,00	34.466,58	34.466,58	0,00	0,00
Dept. Lugo Emprego	2020	2020	34.000,00	0,00	34.000,00	34.000,00	0,00	0,00
Dept. A Coruña	2020	2020	25.000,00	0,00	25.000,00	25.000,00	0,00	0,00
Dept. Pontevedra Emprego	2020	2020	19.580,24	0,00	19.580,24	19.580,24	0,00	0,00
Concello Lugo Integración	2020	2020	5.000,00	0,00	5.000,00	5.000,00	0,00	0,00
Concello Vigo Mantenimento	2020	2020	5.000,00	0,00	5.000,00	5.000,00	0,00	0,00
Concello Vigo Actividades	2020	2020	1.654,40	0,00	1.654,40	1.654,40	0,00	0,00
Concello Santiago Atención	2020	2020	60.000,00	0,00	60.000,00	60.000,00	0,00	0,00
Concello Ourense Benestar	2020	2020	9.034,00	0,00	9.034,00	9.034,00	0,00	0,00
Concello A Coruña Emprego	2020	2020	28.000,00	0,00	28.000,00	28.000,00	0,00	0,00
<b>TOTAL</b>					<b>1.931.782,36</b>			<b>754.920,61</b>

## Anexo 2

**Cadro 2:** persoal por categorías. *Relación sacada da memoria económica 2020 aprobada en Asemblea Xeral o 29 de xuño de 2021.*

### DESGLOSE PERSONAL MEDIO POR CATEGORIAS EJERCICIO 2020

<u>Categoría</u>	<u>Personal</u>
ADMINISTRATIVO JEFE 1ª	0,7570
AUXILIAR ADMINISTRATIVO	1,0000
LIMPIADOR/A	0,3250
OFICIAL 2ª ADMINIS	3,8690
TECNICO GRADO MEDIO	20,6890
TITULADO GRADO SUPERIOR	1,0000
TITULADO SUPERIOR	12,7660
<b>Total</b>	<b>40,4060</b>

### DESGLOSE PERSONAL FINAL POR CATEGORIAS EJERCICIO 2020

<u>Categoría</u>	<u>Hombres</u>	<u>Mujeres</u>
ADMINISTRATIVO JEFE 1ª		2
AUXILIAR ADMINISTRATIVO		1
LIMPIADOR/A	1	
OFICIAL 2ª ADMINIS	1	2
TECNICO GRADO MEDIO	3	21
TITULADO GRADO SUPERIOR		1
TITULADO SUPERIOR	4	9
Total	9	36



Asdo. **Antonio Hernández Fernández**  
Director Saúde Mental FEAFES-Galicia